



SKÓRA



RANY



# Askina<sup>®</sup> Barrier Cream

POLIMEROWA, PIELĘGNUJĄCA I NAWILŻAJĄCA BARIERA OCHRONNA

# Askina® Barrier Cream

POLIMEROWA, PIELĘGNUJĄCA I NAWILŻAJĄCA BARIERA OCHRONNA SKÓRY

Skutecznie zapobiega uszkodzeniom skóry związanym z nietrzymaniem moczu

Wysoce wydajny: mała ilość kremu zabezpiecza dużą powierzchnię

Nie pogarsza chłonności wkładek / pielucho-majtek stosowanych jako ochrona przed moczem

Nie utrudnia przyklejania taśm przyklepnych ani opatrunków

Odporny na zmywanie; nie ma potrzeby częstego stosowania

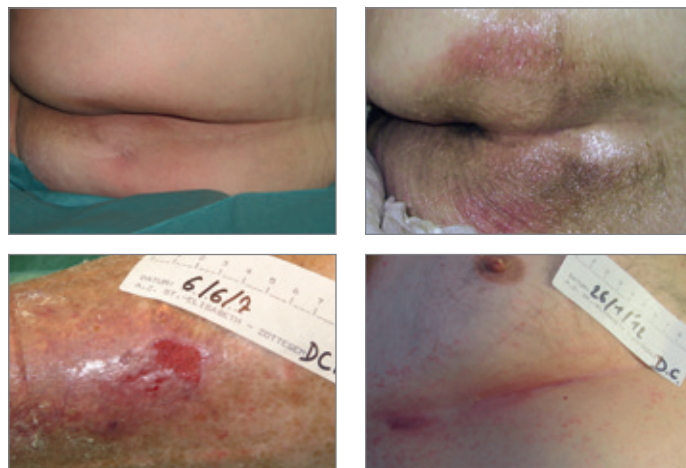

## WŁAŚCIWOŚCI

- Wysocze skoncentrowany i wydajny biały krem
- Zawiera polimery i alantoinę; nie zawiera cynku, wazeliny
- Szybko się wchłania, nawilża przesuszoną, również delikatną skórę
- Pozostawia na powierzchni skóry przezroczystą, oddychającą, wodoodporną warstwę ochronną odporną na zmywanie
- Skutecznie chroni skórę przed uszkodzeniem w kontakcie z płynami ustrojowymi (moczem, kałem), wysiękiem, przyklejonymi opatrunkami
- Zapewnia barierę chroniącą przed drażniącym działaniem potu (szczególnie w fałdach skórnych).

## SPOSÓB UŻYCIA

Przed nałożeniem dokładnie oczyścić i osuszyć skórę.

Nałożyć cienką warstwę kremu, przykrywając cały narażony na uszkodzenie i nadwrażliwy obszar skóry.

Na skórze szczególnie narażonej na działanie czynników drażniących, zalecane jest codzienna aplikacja kremu.

Wyrób medyczny klasy I



Skład:

woda oczyszczona, izononanonian etyloheksylu, disiloksan heksametylu, poliizobutylen, kopolimer eikozanowy VP, akrylan hydroksyetylu/kopolimer taurynianu akrylodimetylu sodowego, glikol butylenowy, fosforan alkoholu oleinowego oksyetylenowanego 3 molami tlenu etylenu, fenoksyetanol, utwardzony kopolimer styrenowo-izoprenowy, alantoina, karbomer, trietanoalamina, metyloparaben, propyloparaben, sól disodowa kwasu etylenodiaminotetraoctowego

## WSKAZANIA

Krem Askina Barrier należy stosować na nieuszkodzoną skórę, jako środek ochronny i barierę dla wilgoci w celu:

- przeciwdziałania maceracji skóry powodowanej nietrzymaniem moczu lub wpływem innych płynów ustrojowych
- ochrony wrażliwej, delikatnej i mocno wysuszonej skóry, również skóry wokół ran
- zapobiegania podrażnieniom skóry



Dostępne opakowania

Numer katalogowy

Askina Barrier Cream

4119201

AESCULAP CHIFA Sp. z o.o. | ul. Tysiąclecia 14 | 64-300 Nowy Tomyśl,  
tel. (61) 44 20 100 | fax (61) 44 23 936 | www.bbraun.pl

AESCULAP CHIFA - firma grupy B. Braun